

المؤشرات الأسبوعية
الأسبوع الممتد من 26 مارس إلى 01 أبريل 2020

صافي الاحتياطيات الدولية

التطور بملايير الدراهم و بعدد أشهر الواردات من السلع والخدمات

Δ%				المبلغ الجاري في *	
20/03/20	20/02/29	19/12/31	19/03/29	20/03/27	
2,9%	3,2%	1,4%	9,4%	248,9	صافي الاحتياطيات الدولية

*بملايير الدراهم

صافي الاحتياطيات الدولية	فبراير 2020	يناير 2020	ديجنبر 2019	فبراير 2019
صافي الاحتياطيات الدولية ممثلة بعدد أشهر واردات السلع والخدمات	5 أشهر و 11 يوما	5 أشهر و 11 يوما	5 أشهر و 12 يوما	5 أشهر

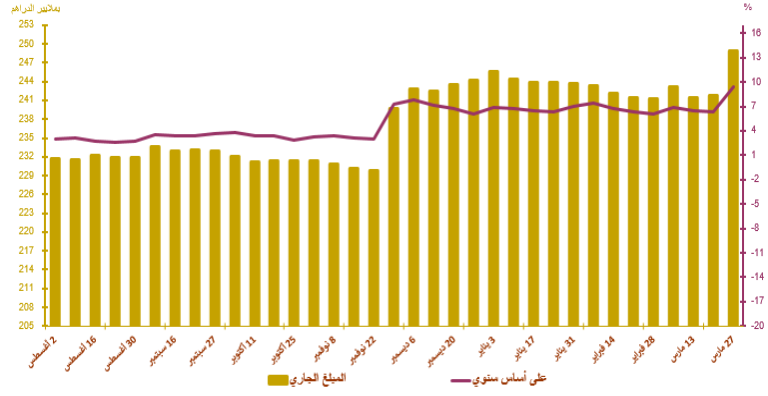

أسعار الصرف

20/04/01	20/03/31	20/03/30	20/03/27	20/03/26	20/03/25	
						السعر المرجعي
11,176	11,090	11,070	10,933	10,799	10,666	الأورو
10,212	10,140	10,007	9,915	9,848	9,864	الدولار الأمريكي
						عملية المزايدة
						طبيعة العملية
		-			-	العملة
		-			-	المبلغ*
		-			-	المتوسط السعر (درهم / \$)

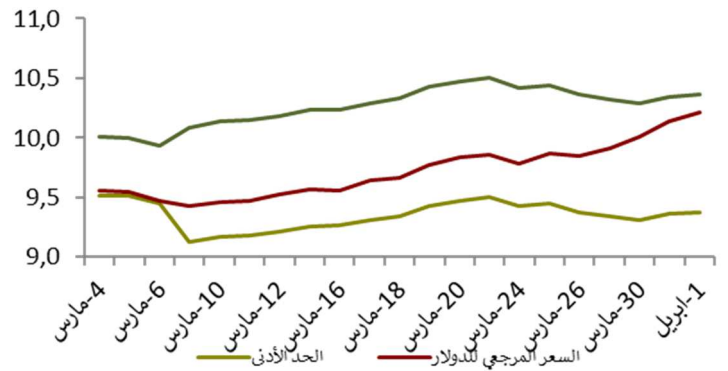

السوق القائمة ما بين البنوك

سعر الفائدة وحجم المبادلات

الأسبوع الممتد من 20/03/26 إلى 20/04/01	الأسبوع الممتد من 20/03/19 إلى 20/03/25	
2,00	2,00	سعر الفائدة ما بين البنوك
4134,00	5511,40	متوسط حجم المبادلات*

*بملايين الدراهم

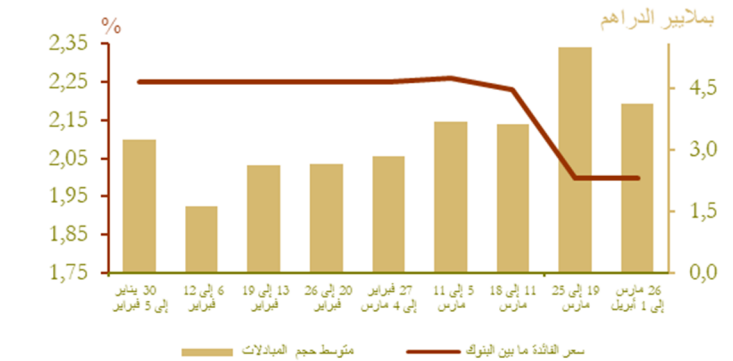

السوق النقدية

تدخلات بنك المغرب*

الأسبوع المبتدئ في 20/03/26 والمنتهي في 20/04/01 (*)	الأسبوع المبتدئ في 20/03/19 والمنتهي في 20/03/25 (*)	
99 170	101 520	تدخلات بنك المغرب
99 170	101 520	تسهيلات بمبادرة من بنك المغرب
33 670	95 140	- تسهيلات لمدة 7 أيام
-	-	- عمليات سحب السيولة لمدة 7 أيام
31 260	-	- عمليات السوق المفتوحة
4 580	4 080	- مبادلات الصرف
27 360	-	- اتفاقيات إعادة الشراء (3 أشهر)
2 300	2 300	- قروض مضمونة -
-	-	تسهيلات بمبادرة من البنوك
-	-	- تسهيلات لمدة 24 ساعة
-	-	- تسهيلة الإيداع لمدة 24 ساعة

نتائج التسيقات لمدة 7 أيام بناء على طلب العروض *20/04/01

18 000

المبلغ المكتتب

* بملايين الدراهم

بملايين الدراهم

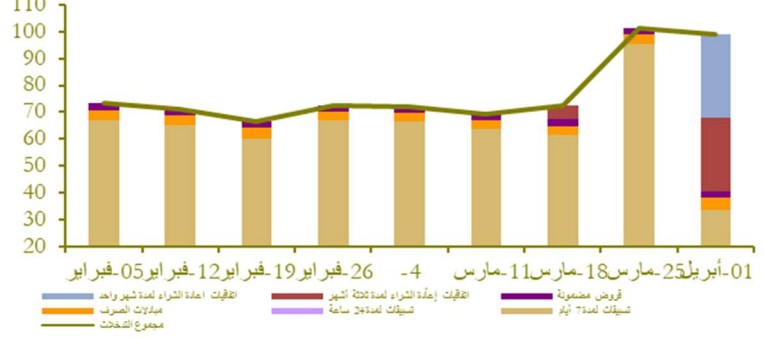

سوق الأذونات بالمزايدة

المبلغ الجاري لأذونات الخزينة

الأذونات بالمزايدة ليوم 31 مارس		التسديدات* من 02 إلى 08 أبريل	الأجل
سعر الفائدة	الاكتتابات*		
			13 أسبوعا
			26 أسبوعا
			52 أسبوعا
			سنتان
		489	5 سنوات
			10 سنوات
			15 سنة
		218	20 سنة
			30 سنة
		707	المجموع

* بملايين الدراهم

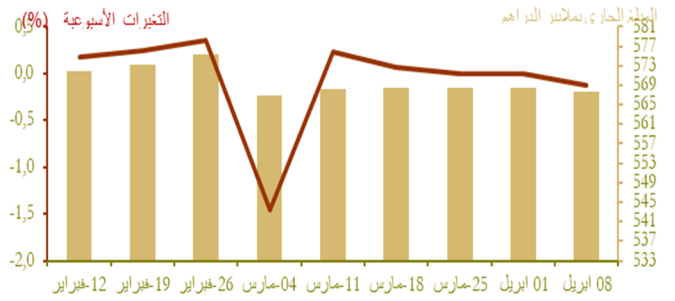

نتائج عمليات المزايدة

بملايين الدراهم

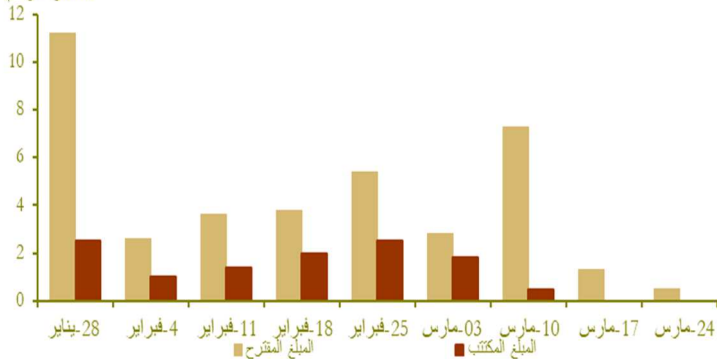

منحنى أسعار الفائدة في السوق الثانوية

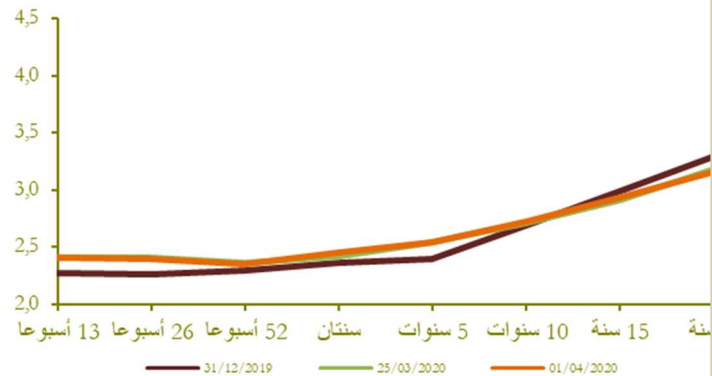

التضخم

تطور التضخم على أساس سنوي (%)



المصدر: (*) المندوبية السامية للتخطيط.
(**) بنك المغرب

أسعار الفائدة

أسعار الفائدة الدائنة (%)

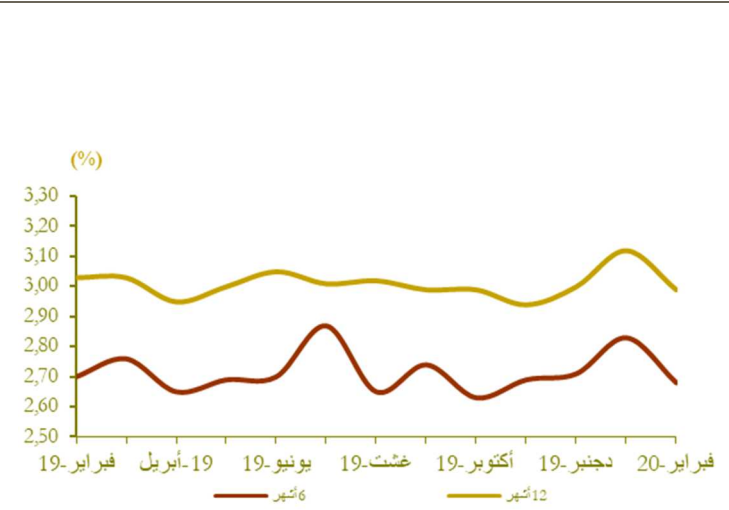

المصدر: البيانات الواردة في البحث الفصلي الذي يجره بنك المغرب لدى النظام البنكي

مجمعات النقد والتوظيفات السائلة

تطور المجموع 3م

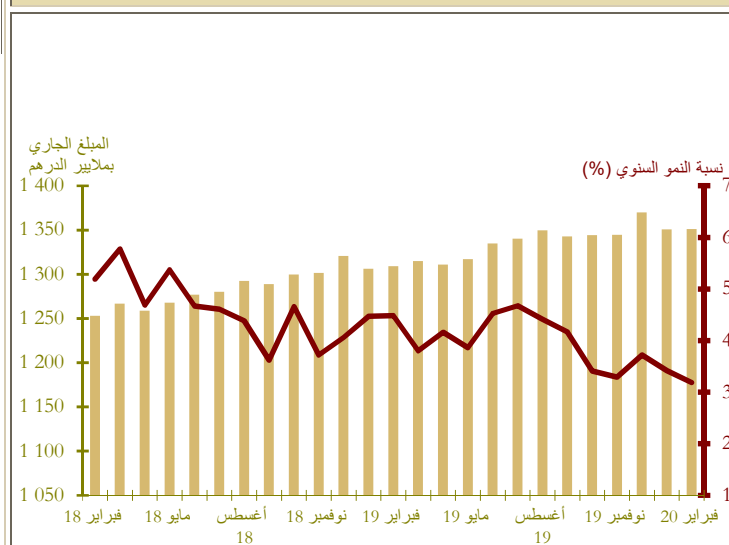

* بمليار درهم

توزيع القرض البنكي حسب الغرض الاقتصادي

تطور القرض البنكي حسب الغرض الاقتصادي (على أساس سنوي بالنسبة المئوية)

Δ (%)		المبلغ الجاري* في نهاية فبراير 2020	
فبراير 20 فبراير 19	فبراير 20 يناير 20		
5,0	0,5	184,6	تسهيلات الخزينة
3,4	0,3	277,1	قرروض العقار
4,1	0,5	56,7	قرروض الاستهلاك
6,0	0,4	183,2	قرروض التجهيز
0,8	-4,0	122,1	ديون مختلفة على الزبناء
6,9	1,2	71,5	ديون معلقة الأداء
4,2	-0,2	895,1	القرض البنكي
4,9	0,5	780,8	القرروض للقطاع الغير مالي

*بملايين الدراهم

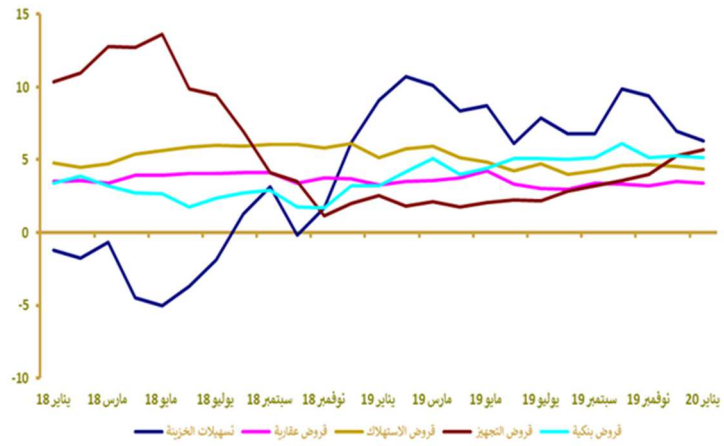

مؤشرات بورصة القيم

تطور مؤشر مازي وحجم التداولات

Δ (%)			الأسبوع المبتدئ في		مؤشر مازي (نهاية الفترة)
			2020/03/26 و المنتهي في	2020/03/19 و المنتهي في	
2020/04/01	2020/04/01	2020/04/01	2020/04/01	2020/03/25	
2019/12/31	2020/02/28	2020/03/25			
-20,92	-21,49	-2,69	9 626,05	9 891,77	
-	-	-	157,63	196,79	الحجم* المتوسط لتداولات الأسبوع
-20,41	-20,85	-2,76	498 786,92	512 943,17	الرسمة نهاية الفترة*

* بملايين الدراهم

المصدر: بورصة الدار البيضاء

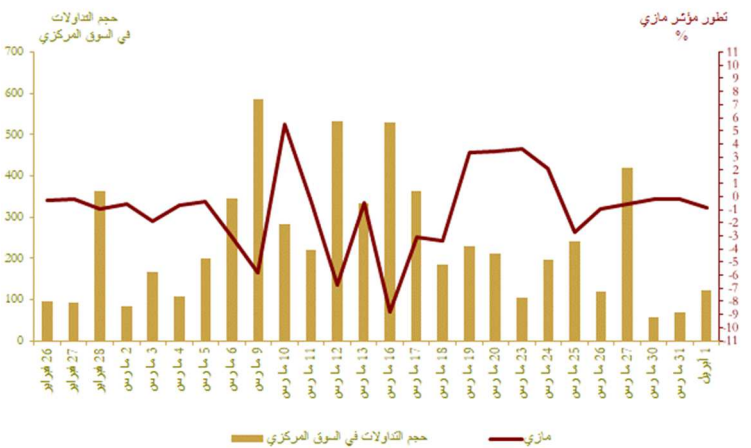

المالية العمومية

وضعية الخزينة*

Δ (%)	يناير-فبراير 2020	يناير-فبراير 2019	
1,4	39 799	39 263	المداخل العادية**
2,8	38 281	37 229	منها الموارد الجبائية
6,9	63 828	59 726	التنفقات الإجمالية
6,3	61 048	57 424	التنفقات الإجمالية (دون احتساب المقاصة)
20,8	2 780	2 302	المقاصة
10,3	45 160	40 959	التنفقات العادية (دون احتساب المقاصة)
12,0	23 269	20 778	الأجور
11,4	12 826	11 517	السلع والخدمات الأخرى
4,5	4 309	4 124	فوائد الدين
4,8	4 756	4 541	التحويلات للجماعات الترابية
	-8 141	-3 999	الرصيد العادي
-3,5	15 889	16 464	نققات الاستثمار
	12 333	11 235	رصيد الحسابات الخاصة للخزينة
	-11 697	-9 228	فائض (+) أو عجز (-) الميزانية
	-7 389	-5 105	الرصيد الأولي***
	-4 541	-3 591	تغير النفقات قيد الأداء
	-16 238	-12 820	عجز أو فائض التمويل
	-990	-1 344	التمويل الخارجي
	17 228	14 163	التمويل الداخلي

* بملايين الدراهم

** مع احتساب الضريبة على القيمة المضافة للجماعات الترابية ودون احتساب موارد الخوصصة
*** يمثل رصيد الميزانية دون احتساب تكاليف فوائد الدين
المصدر: وزارة الاقتصاد والمالية.

تمويل الخزينة*

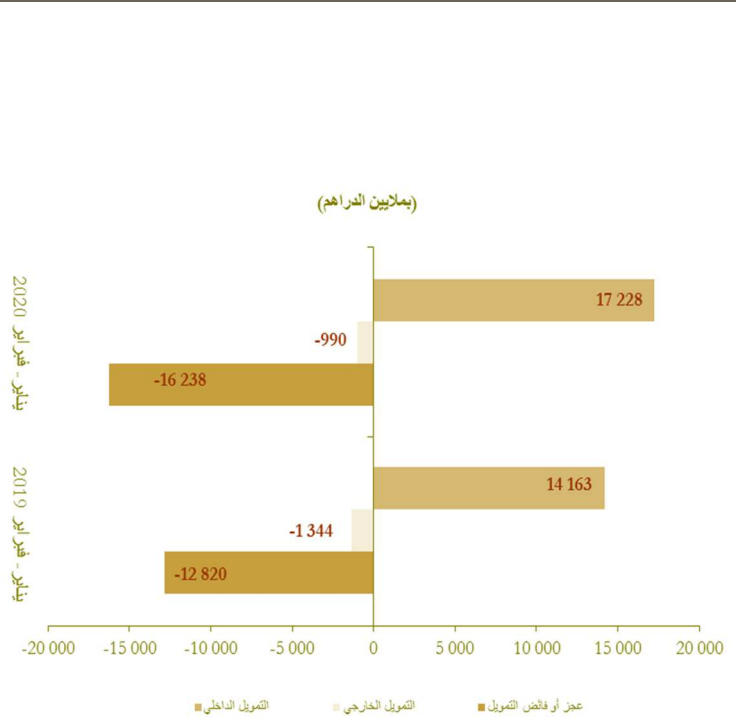

الحسابات الخارجية

Δ (%)	المبالغ (بملايين الدراهم)		
	يناير-فبراير 2020	يناير-فبراير 2019	
0,9	48 245,0	47 793,0	الصادرات الإجمالية
3,4	13 919,0	13 462,0	صادرات قطاع السيارات
0,1	6 613,0	6 604,0	صادرات الفوسفات ومشتقاته
1,4	79 260,0	78 197,0	الواردات الإجمالية
7,8	12 109,0	11 235,0	واردات المواد الطاقية
3,7	20 153,0	19 429,0	مواد التجهيز
2,4	17 744,0	17 321,0	السلع الاستهلاكية
2,0	31 015,0	30 404,0	العجز التجاري الإجمالي
	60,9	61,1	نسبة تغطية الصادرات للواردات (%)
11,5	11 798,0	10 581,0	مداخل الأسفار
0,1	9 961,0	9 950,0	تحويلات المغاربة المقيمين بالخارج
-19,5	2 218,0	2 756,0	تدفقات الاستثمارات الأجنبية المباشرة الصافية

المصدر: مكتب الصرف.

تطور العجز التجاري (بملايين الدراهم)

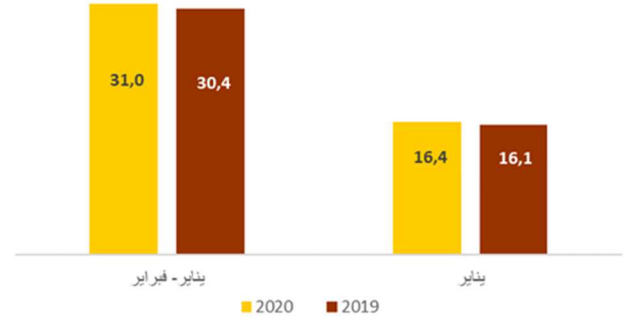

تطور مداخل الأسفار و تحويلات المغاربة المقيمين بالخارج (بملايين الدراهم)

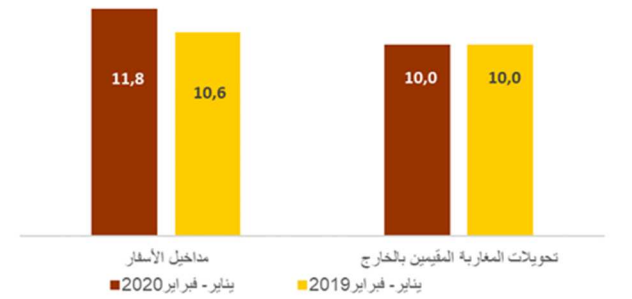

الحسابات الوطنية

تطور الناتج الداخلي الإجمالي على أساس سنوي

Δ (%)	بملايين الدراهم		
	ف-4 19-4	ف-4 18-4	
2,1	256,9	251,7	الناتج الداخلي الإجمالي بالأسعار الثابتة
-5,3	29,1	30,7	القيمة المضافة للقطاع الفلاحي
3,0	191,2	185,6	القيمة المضافة للقطاع غير الفلاحي
2,4	288,2	281,4	الناتج الداخلي الإجمالي بالأسعار الجارية

المصدر: المندوبية السامية للتخطيط.

